

COMPANY PROFILE

PROFIL PERUSAHAAN



LANDSCAPE SIPIL & SUPLIER AREA DIGITAL HUB - BSD CITY

CV. MUARA INTI DUHA
CONTRACTOR, LANDSCAPE & MAINTENANCE
2025

INFORMASI PERUSAHAAN



Nama Perusahaan
CV. Muara Inti Duha



Tanggal Pendirian
25 April 2011



Bidang Usaha
Kontraktor &
Perawatan Lingkungan



Dasar Hukum Pendirian
Akte No. 8 Tanggal 25 April 2011



Alamat Perusahaan
Jl. H. Saikim No. 99
Kp. Jombang RT 02 / RW 01
Lengkong Gudang Timur
Serpong



021 2292 9297



0812 8004 5342



muarainti@gmail.com



www.muaraintiduha.com



SEKILAS PERUSAHAAN



**LANDSCAPE RUMAH CONTOH
CITRA RAYA - TANGERANG**

CV. Muara Inti Duha Berdiri Sejak 25 April 2011, Berdasarkan Akta Notaris Oleh Rina Diani Moliza, Sh Dan Surat Keputusan Menteri Kehakiman Dan Hak Asasi Manusia Republik Indonesia No : - 8. - Pada Tanggal 25 April 2011. Perubahan Terbaru Akta Notaris CV. Muara Inti Duha Tercatat Di Tanggal 14 Juli 2022 Berdasarkan Akta Notaris Doktor Udin Narsudin, Sh. Mh

Saat Ini CV. Muara Inti Duha Berkomitmen Untuk Meningkatkan Kinerja Perusahaan Dengan Meningkatkan Kualitas Penerapan Manajemen Teknologi, Manajemen Operasional, Manajemen SDM, Dan Manajemen Resiko.

CV. MUARA INTI DUHA

CONTRACTOR, LANDSCAPE & MAINTENANCE
2025

KEGIATAN USAHA

CV. Muara Inti Duha Adalah perusahaan kontruksi swasta berskala Nasional yang berdiri sejak Tahun 2011, Selama lebih dari satu dekade berkarya dan turut aktif dalam pembangunan Indonesia dalam Bidang Kontruksi Bangunan, Pertamanan dan Perawatan Lingkungan Area Komersil, membuat CV. Muara Inti Duha memiliki banyak pengalaman dan pelajaran berharga.

Kegiatan Usaha CV. Muara Inti Duha Meliputi :

- Konsultan Design
- Kontraktor
- Suplier Landscape
- Maintenance Outdoor & Indoor
- Maintenance Hotel, Apartement & Cluster



LANDSCAPE RUMAH CONTOH
CITRA RAYA - TANGERANG

VISI Perusahaan

Menjadi perusahaan konstruksi yang menekankan pada perkembangan berkelanjutan, kepuasan pelanggan dan kesejahteraan para pemangku kepentingan melalui penerapan tata kelola perusahaan yang baik.

MISI Perusahaan

1. Menyeragamkan pandangan antara pihak manajemen dan karyawan dalam mempertahankan nilai perusahaan dan mencapai tujuan bersama.
2. Memaksimalkan penerapan manajemen risiko, operasional, sumber daya manusia, dan informasi yang efektif dan efisien.
3. Penerapan prinsip kehati-hatian dalam setiap pengambilan keputusan dan tata kelola perusahaan.
4. Memberikan pelatihan dan melaksanakan proses rekrutment sumber daya manusia yang tepat untuk menghasilkan tenaga kerja yang kompeten dibidangnya dan bersemangat tinggi guna mencapai tujuan bersama.
5. Peningkatan kompetisi melalui kerja sama dengan berbagai pihak dibidang konstruksi berskala Nasional.



STRUKTUR ORGANISASI



CV. MUARA INTI DUHA

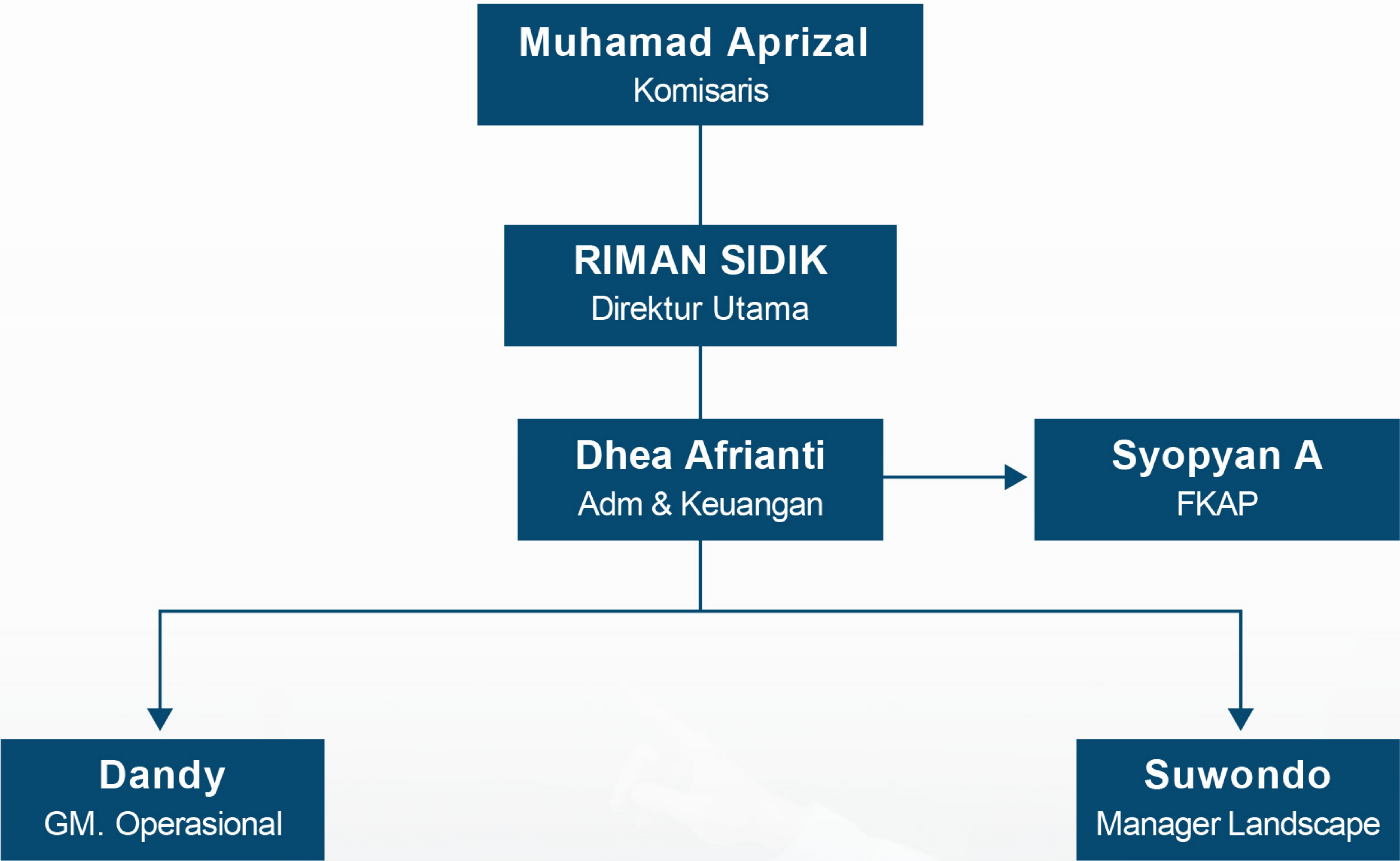

LEGALITAS PERUSAHAAN

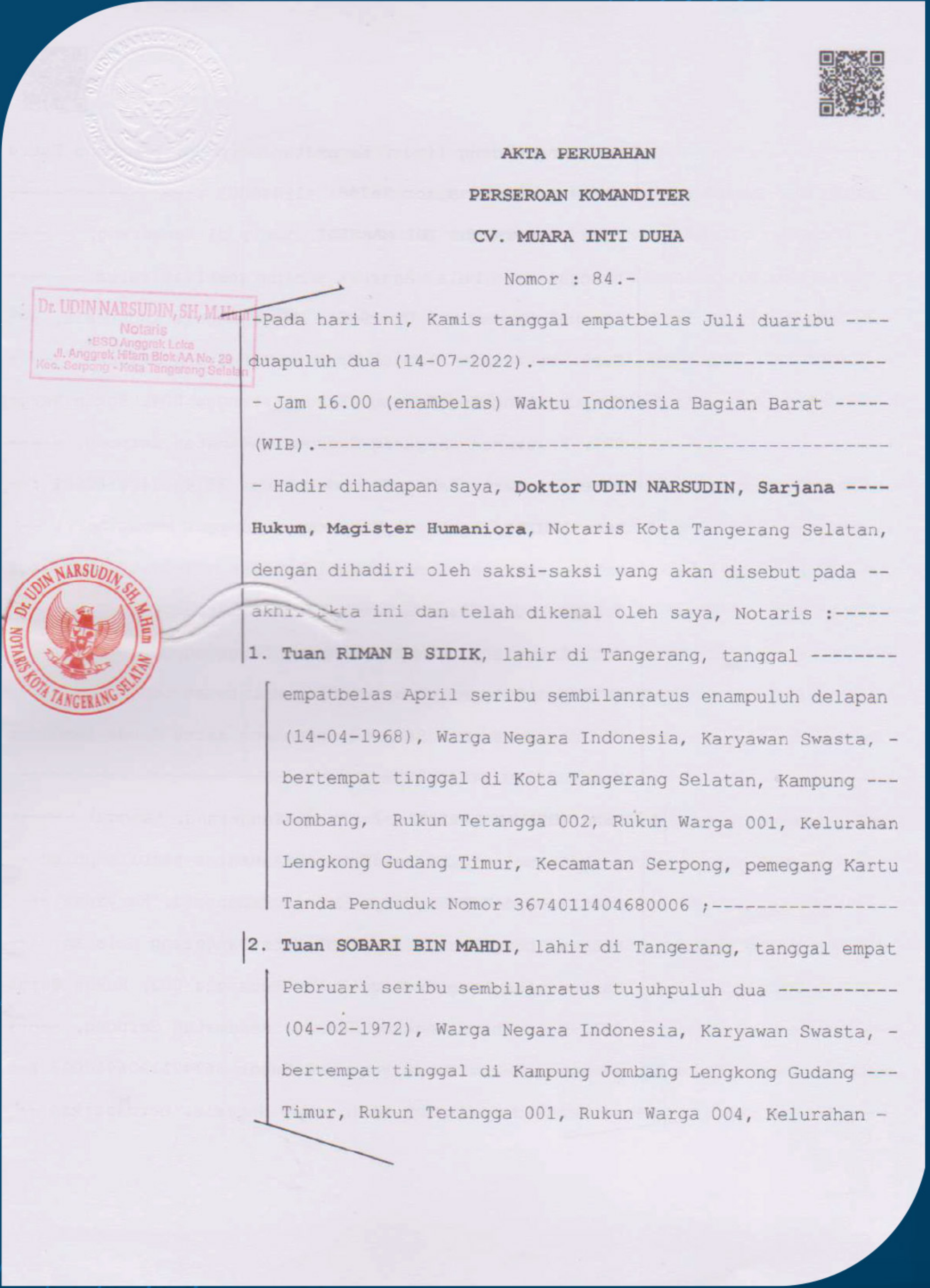
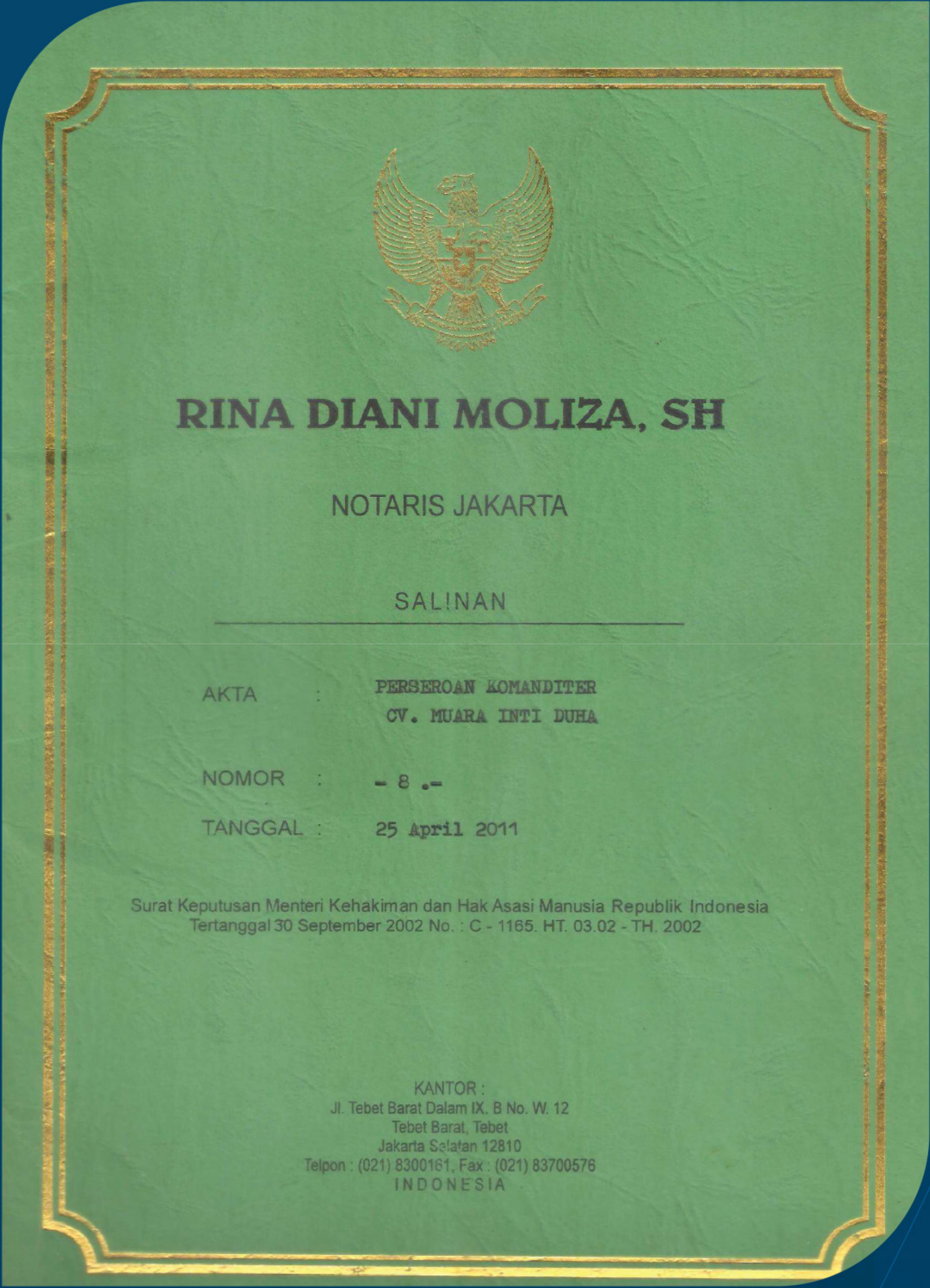

AKTA PENDIRIAN PERUSAHAAN

NOMOR AKTE : - 8 .-
TAHUN PENDIRIAN : 25 April 2011

AKTA PERUBAHAN

NOMOR AKTE : - 84 .-
TAHUN PERUBAHAN : 14 Juli 2022

LEGALITAS PERUSAHAAN



PEMERINTAH REPUBLIK INDONESIA
PERIZINAN BERUSAHA BERBASIS RISIKO
NOMOR INDUK BERUSAHA: 9120303712841

Berdasarkan Undang-Undang Nomor 11 Tahun 2020 tentang Cipta Kerja, Pemerintah Republik Indonesia menerbitkan Nomor Induk Berusaha (NIB) kepada:

- | | |
|----------------------------------------------------------|-------------------------------------------------------------------------------------------------------------------------------------------------|
| 1. Nama Pelaku Usaha | : CV MUARA INTI DUHA |
| 2. Alamat Kantor | : JL. H. SAKIM NO 99, KP. JOMBANG, Desa/Kelurahan Lengkong Gudang Timur, Kec. Serpong, Kota Tangerang Selatan, Provinsi Banten, Kode Pos: 15320 |
| No. Telepon | : 081280045342 |
| Email | : muarainti@gmail.com |
| 3. Status Penanaman Modal | : PMDN |
| 4. Kode Klasifikasi Baku Lapangan Usaha Indonesia (KBLI) | : Lihat Lampiran |
| 5. Skala Usaha | : Usaha Kecil |

NIB ini berlaku di seluruh wilayah Republik Indonesia selama menjalankan kegiatan usaha dan berlaku sebagai hak akses kepastian, pendaftaran kepastian jaminan sosial kesehatan dan jaminan sosial ketenagakerjaan, serta bukti pemenuhan laporan pertama Wajib Laport Ketenagakerjaan di Perusahaan (WLKP).

Pelaku Usaha dengan NIB tersebut di atas dapat melaksanakan kegiatan berusaha sebagaimana terlampir dengan tetap memperhatikan ketentuan peraturan perundang-undangan.

Diterbitkan di Jakarta, tanggal: 24 Juli 2019
Perubahan ke-6, tanggal: 15 Februari 2022

**Menteri Investasi/
Kepala Badan Koordinasi Penanaman Modal,**



Ditandatangani secara elektronik

Dicetak tanggal: 15 Februari 2022

- Dokumen ini diterbitkan sistem OSS berdasarkan data dari Pelaku Usaha, tersimpan dalam sistem OSS, yang menjadi tanggung jawab Pelaku Usaha.
- Dalam hal terjadi kekeliruan isi dokumen ini akan dilakukan perbaikan sebagaimana mestinya.
- Dokumen ini telah ditandatangani secara elektronik menggunakan sertifikat elektronik yang diterbitkan oleh BSE-BSSN.
- Data lengkap Perizinan Berusaha dapat diperoleh melalui sistem OSS menggunakan hak akses.



PEMERINTAH REPUBLIK INDONESIA
PERIZINAN BERUSAHA BERBASIS RISIKO
SERTIFIKAT STANDAR : 91203037128410001

Berdasarkan Undang-Undang Nomor 11 Tahun 2020 tentang Cipta Kerja, Pemerintah Republik Indonesia menerbitkan Sertifikat Standar, kepada Pelaku Usaha berikut ini:

- | | |
|----------------------------------------------------------|---------------------------------------------------------------------------------------------------------------------------------------------------------|
| 1. Nama Pelaku Usaha | : CV MUARA INTI DUHA |
| 2. Nomor Induk Berusaha (NIB) | : 9120303712841 |
| 3. Alamat Kantor | : JL. H. SAKIM NO 99, KP. JOMBANG, Desa/Kelurahan Lengkong Gudang Timur, Kec. Serpong, Kota Tangerang Selatan, Provinsi Banten, Kode Pos: 15320 |
| 4. Status Penanaman Modal | : PMDN |
| 5. No. Telepon | : 081280045342 |
| 6. Kode Klasifikasi Baku Lapangan Usaha Indonesia (KBLI) | : 42919 - Konstruksi Bangunan Sipil Lainnya Ytdl |
| 7. Lokasi Usaha | : Jl. H. Sakim No 99 Kp. Jombang Rt 02/01, Desa/Kelurahan Lengkong Gudang Timur, Kec. Serpong, Kota Tangerang Selatan, Provinsi Banten, Kode Pos: 15310 |
| 8. Status | : Belum terverifikasi |

Lampiran Sertifikat Standar ini memuat daftar persyaratan dan/atau kewajiban sesuai dengan kode KBLI Pelaku Usaha dan merupakan bagian tidak terpisahkan dari dokumen Sertifikat Standar yang dimaksud. Pelaku Usaha dengan Sertifikat Standar tersebut di atas wajib menjalankan kegiatan usahanya sesuai dengan ketentuan peraturan perundang-undangan.

Diterbitkan tanggal: 15 Februari 2022
Perubahan ke-2, Tanggal: 15 Februari 2022

**a.n. Menteri Pekerjaan Umum dan Perumahan Rakyat
Menteri Investasi/
Kepala Badan Koordinasi Penanaman Modal,**



Ditandatangani secara elektronik

Dicetak tanggal: 9 April 2022

- Dokumen ini diterbitkan sistem OSS berdasarkan data dari Pelaku Usaha, tersimpan dalam sistem OSS, yang menjadi tanggung jawab Pelaku Usaha.
- Dalam hal terjadi kekeliruan isi dokumen ini akan dilakukan perbaikan sebagaimana mestinya.
- Data lengkap Perizinan Berusaha dapat diperoleh melalui sistem OSS menggunakan hak akses.

PERIZINAN BERUSAHA BERBASIS RISIKO

NOMOR NIB : 9120.3037.12841
TAHUN PENERBITAN : 24 Juli 2019

CV. MUARA INTI DUHA

CONTRACTOR, LANDSCAPE & MAINTENANCE
2025

PERIZINAN BERUSAHA BERBASIS RISIKO

NO SERTIFIKAT : 9120.3037.1284.10001
TAHUN PENERBITAN : 15 Februari 2022

LEGALITAS PERUSAHAAN



PEMERINTAH REPUBLIK INDONESIA
PERIZINAN BERUSAHA BERBASIS RISIKO
SERTIFIKAT STANDAR : 91203037128410003

Berdasarkan Undang-Undang Nomor 11 Tahun 2020 tentang Cipta Kerja, Pemerintah Republik Indonesia menerbitkan Sertifikat Standar, kepada Pelaku Usaha berikut ini:

- | | |
|----------------------------------------------------------|---------------------------------------------------------------------------------------------------------------------------------------------------------|
| 1. Nama Pelaku Usaha | : CV MUARA INTI DUHA |
| 2. Nomor Induk Berusaha (NIB) | : 9120303712841 |
| 3. Alamat Kantor | : JL. H. SAKIM NO 99, KP. JOMBANG, Desa/Kelurahan Lengkong Gudang Timur, Kec. Serpong, Kota Tangerang Selatan, Provinsi Banten, Kode Pos: 15320 |
| 4. Status Penanaman Modal | : PMDN |
| 5. No. Telepon | : 081280045342 |
| 6. Kode Klasifikasi Baku Lapangan Usaha Indonesia (KBLI) | : 42929 - Konstruksi Khusus Bangunan Sipil Lainnya Ytdl |
| 7. Lokasi Usaha | : Jl. H. Sakim No 99 Kp. Jombang Rt 02/01, Desa/Kelurahan Lengkong Gudang Timur, Kec. Serpong, Kota Tangerang Selatan, Provinsi Banten, Kode Pos: 15310 |
| 8. Status | : Belum terverifikasi |

Lampiran Sertifikat Standar ini memuat daftar persyaratan dan/atau kewajiban sesuai dengan kode KBLI Pelaku Usaha dan merupakan bagian tidak terpisahkan dari dokumen Sertifikat Standar yang dimaksud. Pelaku Usaha dengan Sertifikat Standar tersebut di atas wajib menjalankan kegiatan usahanya sesuai dengan ketentuan peraturan perundang-undangan.

Diterbitkan tanggal: 4 Februari 2022
Perubahan ke-1, Tanggal: 4 Februari 2022

a.n. Menteri Pekerjaan Umum dan Perumahan Rakyat
Menteri Investasi/
Kepala Badan Koordinasi Penanaman Modal,



Ditandatangani secara elektronik

Dicetak tanggal: 9 April 2022

1. Dokumen ini diterbitkan sistem OSS berdasarkan data dari Pelaku Usaha, tersimpan dalam sistem OSS, yang menjadi tanggung jawab Pelaku Usaha.
2. Dalam hal terjadi kekeliruan isi dokumen ini akan dilakukan perbaikan sebagaimana mestinya.
3. Data lengkap Perizinan Berusaha dapat diperoleh melalui sistem OSS menggunakan hak akses.



PEMERINTAH REPUBLIK INDONESIA
PERIZINAN BERUSAHA BERBASIS RISIKO
SERTIFIKAT STANDAR : 91203037128410004

Berdasarkan Undang-Undang Nomor 11 Tahun 2020 tentang Cipta Kerja, Pemerintah Republik Indonesia menerbitkan Sertifikat Standar, kepada Pelaku Usaha berikut ini:

- | | |
|----------------------------------------------------------|---------------------------------------------------------------------------------------------------------------------------------------------------------|
| 1. Nama Pelaku Usaha | : CV MUARA INTI DUHA |
| 2. Nomor Induk Berusaha (NIB) | : 9120303712841 |
| 3. Alamat Kantor | : JL. H. SAKIM NO 99, KP. JOMBANG, Desa/Kelurahan Lengkong Gudang Timur, Kec. Serpong, Kota Tangerang Selatan, Provinsi Banten, Kode Pos: 15320 |
| 4. Status Penanaman Modal | : PMDN |
| 5. No. Telepon | : 081280045342 |
| 6. Kode Klasifikasi Baku Lapangan Usaha Indonesia (KBLI) | : 43305 - Dekorasi Eksterior |
| 7. Lokasi Usaha | : Jl. H. Sakim No 99 Kp. Jombang Rt 02/01, Desa/Kelurahan Lengkong Gudang Timur, Kec. Serpong, Kota Tangerang Selatan, Provinsi Banten, Kode Pos: 15310 |
| 8. Status | : Belum terverifikasi |

Lampiran Sertifikat Standar ini memuat daftar persyaratan dan/atau kewajiban sesuai dengan kode KBLI Pelaku Usaha dan merupakan bagian tidak terpisahkan dari dokumen Sertifikat Standar yang dimaksud. Pelaku Usaha dengan Sertifikat Standar tersebut di atas wajib menjalankan kegiatan usahanya sesuai dengan ketentuan peraturan perundang-undangan.

Diterbitkan tanggal: 15 Februari 2022
Perubahan ke-2, Tanggal: 15 Februari 2022

a.n. Menteri Pekerjaan Umum dan Perumahan Rakyat
Menteri Investasi/
Kepala Badan Koordinasi Penanaman Modal,



Ditandatangani secara elektronik

Dicetak tanggal: 9 April 2022

1. Dokumen ini diterbitkan sistem OSS berdasarkan data dari Pelaku Usaha, tersimpan dalam sistem OSS, yang menjadi tanggung jawab Pelaku Usaha.
2. Dalam hal terjadi kekeliruan isi dokumen ini akan dilakukan perbaikan sebagaimana mestinya.
3. Data lengkap Perizinan Berusaha dapat diperoleh melalui sistem OSS menggunakan hak akses.

PERIZINAN BERUSAHA BERBASIS RISIKO

NO SERTIFIKAT : 9120.3037.1284.10003
TAHUN PENERBITAN : 04 Februari 2022

PERIZINAN BERUSAHA BERBASIS RISIKO

NO SERTIFIKAT : 9120.3037.1284.10004
TAHUN PENERBITAN : 15 Februari 2022

CV. MUARA INTI DUHA

CONTRACTOR, LANDSCAPE & MAINTENANCE
2025

LEGALITAS PERUSAHAAN



PEMERINTAH REPUBLIK INDONESIA

PERIZINAN BERUSAHA UNTUK MENUNJANG KEGIATAN USAHA
SERTIFIKAT BADAN USAHA (SBU) KONSTRUKSI
PB-UMKU: 912030371284100010002

Pemerintah Republik Indonesia menerbitkan Perizinan Berusaha Untuk Menunjang Kegiatan Usaha (PB-UMKU), yang merupakan Sertifikat Badan Usaha (SBU) konstruksi kepada Pelaku Usaha berikut ini:

1. Nama Pelaku Usaha	: CV MUARA INTI DUHA
2. Nomor Induk Berusaha (NIB)	: 9120303712841
3. Alamat Kantor	: JL. H. SAKIM NO 99, KP. JOMBANG, Desa/Kelurahan Lengkong Gudang Timur, Kec. Serpong, Kota Tangerang Selatan, Provinsi Banten Kode Pos: 15320
4. Status Penanaman Modal	: Penanaman Modal Dalam Negeri (PMDN)
5. Kode Klasifikasi Baku Lapangan Usaha Indonesia (KBLI)	: 42929 - Konstruksi Khusus Bangunan Sipil Lainnya Ytdl (merupakan konversi 42919 - KONSTRUKSI BANGUNAN SIPIL LAINNYA YTDL, mengacu kepada Peraturan Kepala BPS No.19 tahun 2017)
6. Lokasi Usaha	: Jl. H. Sakim No 99 Kp. Jombang Rt 02/01 Desa/Kelurahan Lengkong Gudang Timur, Kec. Serpong, Kota Tangerang Selatan, Provinsi Banten Kode Pos: 15310

Telah memenuhi persyaratan:

- Standar Penetapan Kemampuan Badan Usaha Jasa Konstruksi (Pekerjaan Konstruksi dan/atau Pekerjaan Konstruksi Terintegrasi)
- Standar Penetapan Kemampuan Badan Usaha Jasa Konstruksi (Jasa Konsultansi Konstruksi)

Lampiran Perizinan Berusaha Untuk Menunjang Kegiatan Usaha ini memuat data teknis yang merupakan bagian tidak terpisahkan dari dokumen ini. Pelaku Usaha tersebut di atas wajib menjalankan kegiatan usahanya sesuai dengan ketentuan perundang-undangan yang berlaku.

Diterbitkan tanggal: 12 April 2022

a.n. Menteri Pekerjaan Umum dan Perumahan Rakyat
Menteri Investasi/
Kepala Badan Koordinasi Penanaman Modal,



Ditandatangani secara elektronik

Dicetak tanggal: 12 April 2022

1. Dokumen ini diterbitkan sistem OSS berdasarkan data dari Pelaku Usaha, tersimpan dalam sistem OSS, yang menjadi tanggung jawab Pelaku Usaha.
2. Dalam hal terjadi kekeliruan isi dokumen ini akan dilakukan perbaikan sebagaimana mestinya.
3. Dokumen ini telah ditandatangani secara elektronik menggunakan sertifikat elektronik yang diterbitkan oleh BSE-BSSN.
4. Data lengkap Perizinan Berusaha dapat diperoleh melalui sistem OSS menggunakan hak akses.



www.pajak.go.id

Pajak Kita Untuk Kita

npw.p.



NPWP dicantumkan dalam hal yang terkait dengan dokumen perpajakan
Dalam hal wajib pajak pindah tempat tinggal atau tempat kedudukan, harap mengajukan permohonan pindah alamat.
Seluruh layanan perpajakan tidak dipungut biaya.

npw.p.

KPP PRATAMA SERPONG

31.358.241.3-411.000

MUARA INTI DUHA



KP JOMBANG RT.002 RW.001, LENGKONG GUDANG TIMUR, LENGKONG GUDANG TIMUR, SERPONG, KOTA TANGERANG SELATAN, BANTEN, 15322

20-07-2011



SERTIFIKAT BADAN USAHA

NOMOR SBU : 9120.3037.1284.1000.10002
TAHUN PENERBITAN : 12 April 2022

NOMOR POKOK WAJIB PAJAK (NPWP)

NOMOR SBU : 31.358.241.3-411.000
TAHUN PENERBITAN : 20 Juli 2011



PEMERINTAH REPUBLIK INDONESIA
PERIZINAN BERUSAHA BERBASIS RISIKO
NOMOR INDUK BERUSAHA: 9120303712841

Berdasarkan Undang-Undang Nomor 6 Tahun 2023 tentang Penetapan Peraturan Pemerintah Pengganti Undang-Undang Nomor 2 Tahun 2022 tentang Cipta Kerja Menjadi Undang-Undang, Pemerintah Republik Indonesia menerbitkan Nomor Induk Berusaha (NIB) kepada:

- | | |
|----------------------------------------------------------|---------------------------------------------------------------------------------------------------------------------------------------------------------|
| 1. Nama Pelaku Usaha | : CV MUARA INTI DUHA |
| 2. Alamat Kantor | : Jl. H. Sakim No 99 Kp. Jombang Rt 02/01, Desa/Kelurahan Lengkong Gudang Timur, Kec. Serpong, Kota Tangerang Selatan, Provinsi Banten, Kode Pos: 15310 |
| No. Telepon | : 081280045342 |
| Email | : muarainti@gmail.com |
| 3. Status Penanaman Modal | : PMDN |
| 4. Kode Klasifikasi Baku Lapangan Usaha Indonesia (KBLI) | : Lihat Lampiran |
| 5. Skala Usaha | : Usaha Kecil |

NIB ini berlaku di seluruh wilayah Republik Indonesia selama menjalankan kegiatan usaha dan berlaku sebagai hak akses kepabeanaan, pendaftaran kepesertaan jaminan sosial kesehatan dan jaminan sosial ketenagakerjaan, serta bukti pemenuhan laporan pertama Wajib Lapo Ketenagakerjaan di Perusahaan (WLKP).

Pelaku Usaha dengan NIB tersebut di atas dapat melaksanakan kegiatan berusaha sebagaimana terlampir dengan tetap memperhatikan ketentuan peraturan perundang-undangan.

Diterbitkan di Jakarta, tanggal: 24 Juli 2019

**Menteri Investasi dan Hilirisasi/
Kepala Badan Koordinasi Penanaman Modal,**



Ditandatangani secara elektronik

Dicetak tanggal: 4 Juni 2025

1. Dokumen ini diterbitkan sistem OSS berdasarkan data dari Pelaku Usaha, tersimpan dalam sistem OSS, yang menjadi tanggung jawab Pelaku Usaha.
2. Dalam hal terjadi kekeliruan isi dokumen ini akan dilakukan perbaikan sebagaimana mestinya.
3. Dokumen ini telah ditandatangani secara elektronik menggunakan sertifikat elektronik yang diterbitkan oleh BSR-E-BSSN.
4. Data lengkap Perizinan Berusaha dapat diperoleh melalui sistem OSS menggunakan hak akses.



**Balai
Sertifikasi
Elektronik**

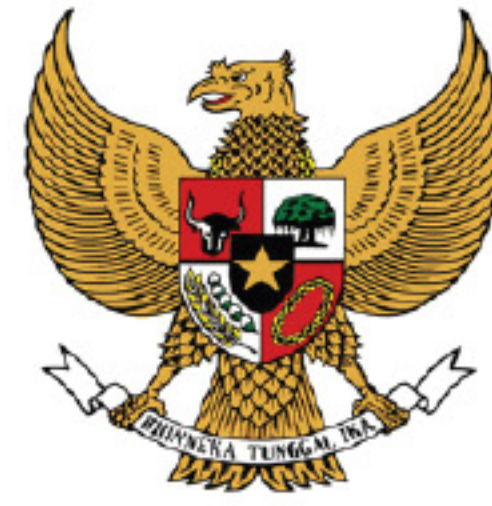

PEMERINTAH REPUBLIK INDONESIA

PERIZINAN BERUSAHA UNTUK MENUNJANG KEGIATAN USAHA SERTIFIKAT BADAN USAHA (SBU) KONSTRUKSI PB-UMKU: 912030371284100050001

Pemerintah Republik Indonesia menerbitkan Perizinan Berusaha Untuk Menunjang Kegiatan Usaha (PB-UMKU), yang merupakan Sertifikat Badan Usaha (SBU) konstruksi kepada Pelaku Usaha berikut ini:

- | | |
|----------------------------------------------------------|-----------------------------------------------------------------------------------------------------------------------------------------------------------|
| 1. Nama Pelaku Usaha | : CV MUARA INTI DUHA |
| 2. Nomor Induk Berusaha (NIB) | : 9120303712841 |
| 3. Alamat Kantor | : Jl. H. Sakim No 99 Kp. Jombang Rt 02/01, Desa/Kelurahan Lengkong Gudang Timur, Kec. Serpong, Kota Tangerang Selatan, Provinsi Banten
Kode Pos: 15310 |
| 4. Status Penanaman Modal | : Penanaman Modal Dalam Negeri (PMDN) |
| 5. Kode Klasifikasi Baku Lapangan Usaha Indonesia (KBLI) | : 42919 - Konstruksi Bangunan Sipil Lainnya Ytdl |
| 6. Lokasi Usaha | : Jl. H. Sakim No 99 Kp. Jombang Rt 02/01 Desa/Kelurahan Lengkong Gudang Timur, Kec. Serpong, Kota Tangerang Selatan, Provinsi Banten
Kode Pos: 15310 |

Telah Memenuhi Persyaratan:

- Standar Penetapan Kemampuan Badan Usaha Jasa Konstruksi (Pekerjaan Konstruksi dan/atau Pekerjaan Konstruksi Terintegrasi)
- Standar Penetapan Kemampuan Badan Usaha Jasa Konstruksi (Jasa Konsultansi Konstruksi)

Lampiran Perizinan Berusaha Untuk Menunjang Kegiatan Usaha ini memuat data teknis yang merupakan bagian tidak terpisahkan dari dokumen ini. Pelaku Usaha tersebut di atas wajib menjalankan kegiatan usahanya sesuai dengan ketentuan perundang-undangan yang berlaku.

Diterbitkan tanggal: 04 Juni 2025

a.n. Menteri Pekerjaan Umum
Menteri Investasi dan Hilirisasi/
Kepala Badan Koordinasi Penanaman Modal,



Ditandatangani secara elektronik

Dicetak tanggal: 04 Juni 2025

1. Dokumen ini diterbitkan sistem OSS berdasarkan data dari Pelaku Usaha, tersimpan dalam sistem OSS, yang menjadi tanggung jawab Pelaku Usaha.
2. Dalam hal terjadi kekeliruan isi dokumen ini akan dilakukan perbaikan sebagaimana mestinya.





PEMERINTAH REPUBLIK INDONESIA
PERIZINAN BERUSAHA UNTUK MENUNJANG KEGIATAN USAHA
SERTIFIKAT BADAN USAHA (SBU) KONSTRUKSI
LAMPIRAN
PB-UMKU: 912030371284100050001

Lampiran berikut memuat data teknis Sertifikat Badan Usaha (SBU) konstruksi sebagai berikut:

Berdasarkan Undang-undang Nomor 2 Tahun 2017 tentang Jasa Konstruksi sebagaimana telah diubah dengan Undang-undang Nomor 11 Tahun 2020 tentang Cipta Kerja dan peraturan turunannya, dengan ini Lembaga Pengembangan Jasa Konstruksi (LPJK) menetapkan bahwa CV. MUARA INTI DUHA:

Asosiasi yang diikuti : GAPEKNAS
Nama PJBU : RIMAN B. SIDIK
Nama PJTBU : I MADE MADIA, ST / F 1997 00732 2023 0076490 ME 05
Nama PJTBU 2 : --
E-mail : muarainti@gmail.com
NPWP : 0313582413411000
Jenis Usaha : Pekerjaan Konstruksi
Nomor Registrasi LPJK : F.1.01.BS.K.14.2025.0003053
Ditetapkan tanggal : 2025-06-04
Masa Berlaku s.d. : 2028-06-03

Ditetapkan sebagai Badan Usaha Jasa Konstruksi dengan kemampuan, rincian kualifikasi & subklasifikasi dan status pemenuhan kewajiban sebagaimana tercantum pada halaman berikut yang merupakan bagian tidak terpisahkan dengan lampiran ini.



Keterangan:

Informasi umum, data teknis, rincian kualifikasi dan subklasifikasi serta status pemenuhan kewajiban pelaku usaha yang tercatat pada website LPJK juga dapat dilihat pada QRCode berikut, dan dapat diverifikasi menggunakan Aplikasi Jakontrust.

1. Dokumen ini diterbitkan sistem OSS berdasarkan data dari Pelaku Usaha, tersimpan dalam sistem OSS, yang menjadi tanggung jawab Pelaku Usaha.
2. Dalam hal terjadi kekeliruan isi dokumen ini akan dilakukan perbaikan sebagaimana mestinya.
3. Dokumen ini telah ditandatangani secara elektronik menggunakan sertifikat elektronik yang diterbitkan oleh BSR-E-BSSN.
4. Data lengkap Perizinan Berusaha dapat diperoleh melalui sistem OSS menggunakan hak akses.



**Balai
Sertifikasi
Elektronik**



PEMERINTAH REPUBLIK INDONESIA

PERIZINAN BERUSAHA BERBASIS RISIKO
SERTIFIKAT STANDAR : 91203037128410005

Berdasarkan Undang-Undang Nomor 6 Tahun 2023 tentang Penetapan Peraturan Pemerintah Pengganti Undang-Undang Nomor 2 Tahun 2022 tentang Cipta Kerja Menjadi Undang-Undang, Pemerintah Republik Indonesia menerbitkan Sertifikat Standar kepada Pelaku Usaha berikut ini:

- | | |
|----------------------------------------------------------|---------------------------------------------------------------------------------------------------------------------------------------------------------|
| 1. Nama Pelaku Usaha | : CV MUARA INTI DUHA |
| 2. Nomor Induk Berusaha (NIB) | : 9120303712841 |
| 3. Alamat Kantor | : Jl. H. Sakim No 99 Kp. Jombang Rt 02/01, Desa/Kelurahan Lengkong Gudang Timur, Kec. Serpong, Kota Tangerang Selatan, Provinsi Banten, Kode Pos: 15310 |
| 4. Status Penanaman Modal | : PMDN |
| 5. No. Telepon | : 081280045342 |
| 6. Kode Klasifikasi Baku Lapangan Usaha Indonesia (KBLI) | : 42919 - Konstruksi Bangunan Sipil Lainnya Ytdl |
| 7. Lokasi Usaha | : Jl. H. Sakim No 99 Kp. Jombang Rt 02/01, Desa/Kelurahan Lengkong Gudang Timur, Kec. Serpong, Kota Tangerang Selatan, Provinsi Banten, Kode Pos: 15310 |
| 8. Status | : Telah diverifikasi |

Lampiran Sertifikat Standar ini memuat daftar persyaratan dan/atau kewajiban sesuai dengan kode KBLI Pelaku Usaha dan merupakan bagian tidak terpisahkan dari dokumen Sertifikat Standar yang dimaksud. Pelaku Usaha dengan Sertifikat Standar tersebut di atas wajib menjalankan kegiatan usahanya sesuai dengan ketentuan peraturan perundang-undangan.

Diterbitkan tanggal: 4 Juni 2025

a.n. Menteri Pekerjaan Umum
Menteri Investasi dan Hilirisasi/
Kepala Badan Koordinasi Penanaman Modal,



Ditandatangani secara elektronik

Dicetak tanggal: 4 Juni 2025

1. Dokumen ini diterbitkan sistem OSS berdasarkan data dari Pelaku Usaha, tersimpan dalam sistem OSS, yang menjadi tanggung jawab Pelaku Usaha.
2. Dalam hal terjadi kekeliruan isi dokumen ini akan dilakukan perbaikan sebagaimana mestinya.
3. Dokumen ini telah ditandatangani secara elektronik menggunakan sertifikat elektronik yang diterbitkan oleh BSR-E-BSSN.
4. Data lengkap Perizinan Berusaha dapat diperoleh melalui sistem OSS menggunakan hak akses.



Balai
Sertifikasi
Elektronik

LEGALITAS PERUSAHAAN



KEMENTERIAN KEUANGAN REPUBLIK INDONESIA

DIREKTORAT JENDERAL PAJAK

KANTOR WILAYAH DJP BANTEN

KANTOR PELAYANAN PAJAK PRATAMA SERPONG

Jl. Raya Serpong Sektor VIII Blok 405 No. 4, BSD

TANGERANG 15310

Telepon : (021) 5373811, 5373812

Fax : (021) 5373817

SURAT KETERANGAN TERDAFTAR

Nomor : PEM-00748/WPJ.08/KP.0303/2012

Sesuai dengan Pasal 2 ayat (1) / Pasal 2 ayat (4) *) Undang-Undang Nomor 6 Tahun 1983 tentang Ketentuan Umum dan Tata Cara Perpajakan sebagaimana telah diubah terakhir dengan Undang-Undang Nomor 28 Tahun 2007 dan Peraturan Direktur Jenderal Pajak Nomor PER-44/PJ/2008, dengan ini diterangkan bahwa:

1. Nama

: CV.MUARA INTI DUHA

2. Nomor Pokok Wajib Pajak (NPWP)

: 31.358.241.3-411.000

3. Klasifikasi Lapangan Usaha (KLU)

: 45000 - KONSTRUKSI

4. Alamat

: KP JOMBANG RT.002 RW.001,, SERPONG, TANGERANG SELATAN, BANTEN 00000

5. Merk/Akronim

: -

6. Status Modal

: SWASTA

7. Status Usaha

: PUSAT

8. Kewajiban Pajak

☒ X] PPh Pasal 4 (2)

☐] PPh Pasal 15

☐] PPh Pasal 19

☒ X] PPh Pasal 21

☐] PPh Pasal 22

☒ X] PPh Pasal 23

☒ X] PPh Pasal 25

☒ X] PPh Pasal 26

☒ X] PPh Pasal 29

telah terdaftar pada tata usaha kami.

Tangerang, 22 Maret 2012

A.n Kepala Kantor

Kepala Seksi Pelayanan,

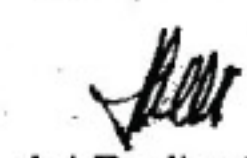

Ari Budiatuti, S.E.

NIP. 197009061995032001

*) Coret yang tidak perlu



KEMENTERIAN KEUANGAN REPUBLIK INDONESIA

DIREKTORAT JENDERAL PAJAK

KANTOR WILAYAH DJP BANTEN

KANTOR PELAYANAN PAJAK PRATAMA SERPONG

Jl. Raya Serpong Sektor VIII Blok 405 No. 4, BSD

TANGERANG 15310

Telepon : (021) 5373811, 5373812

Fax : (021) 5373817

SURAT PENGUKUHAN PENGUSAHA KENA PAJAK

No : PEM-01384/WPJ.08/KP.0303/2012

Sesuai dengan Pasal 2 ayat (2)/Pasal 2 ayat (4) *) Undang-Undang Nomor 6 Tahun 1983 tentang Ketentuan Umum dan Tata Cara Perpajakan sebagaimana telah diubah terakhir dengan Undang-Undang Nomor 28 Tahun 2007 dan Peraturan Direktur Jenderal Pajak Nomor PER-44/PJ/2008, dengan ini diterangkan bahwa:

1. Nama

: CV.MUARA INTI DUHA

2. Nomor Pokok Wajib Pajak (NPWP)

: 31.358.241.3-411.000

3. Klasifikasi Lapangan Usaha (KLU)

: 41011 - KONSTRUKSI GEDUNG TEMPAT TINGGAL

4. Alamat

: KP JOMBANG RT.002 RW.001,LENGKONG GUDANG TIMUR SERPONG TANGERANG SELATAN BANTEN - 00000

5. Merek/Akronim

: -

6. Status Modal

: SWASTA

7. Status Usaha

: PUSAT

8. Kewajiban Pajak

☒ X] PPN

☐] PPhBM

telah dikukuhkan pada tata usaha kami sebagai Pengusaha Kena Pajak.

Tangerang, 17 Januari 2014

A.n Kepala Kantor

Kepala Seksi Pelayanan,



Ari Budiatuti, S.E.

NIP. 197009061995032001

SURAT KETERANGAN TERDAFTAR

SKT

: PEM-00748/WPJ.08/KP.0303/2012

TAHUN PENERBITAN

: 22 Maret 2012

SURAT PENGUKUHAN PENGUSAHA KENA PAJAK

SKT

: PEM-01384/WPJ.08/KP.0303/2012

TAHUN PENERBITAN

: 17 Januari 2014

LEGALITAS PERUSAHAAN



SERTIFIKAT BADAN USAHA JASA PELAKSANA KONSTRUKSI

NOMOR REGISTRASI : 0-3674-16-052-1-28-014720
TAHUN PENERBITAN : 24 Januari 2022



SERTIFIKAT KEPESERTAAN BPJS KETENAGAKERJAAN

NOMOR REGISTRASI : 22009324
TAHUN PENERBITAN : 15 Januari 2022

CERTIFICATE PERUSAHAAN



CERTIFICATE CIPUTRA RESIDENCE



CERTIFICATE ALAM SUTERA



CERTIFICATE PERUSAHAAN

KAMAR DAGANG DAN INDUSTRI
Chamber of Commerce and Industry



KARTU TANDA ANGGOTA BIASA
Certificate of Ordinary Member

Nomor Registrasi Nasional
National Registered Number : 230504-073205211

Nomor Anggota
Membership Number : 20608-23073205211

Berlaku Hingga
Valid Until : 2024-05-04



NAMA PERUSAHAAN
Name of Company : Cv. Muara Inti Duha

PEMIMPIN PERUSAHAAN
Person in Charge : Riman B. Sidik

ALAMAT PERUSAHAAN
Company's Address : Jl. H. Sakim No. 99,kp Jombang

KUALIFIKASI PERUSAHAAN
Company's Qualification : Usaha Kecil

NOMOR INDUK BERUSAHA
Business Permit Number : 9120303712841

KATEGORI USAHA
Business Category : Aktivitas Jasa Lainnya

JABATAN
Position : Direktur

KODE POS
Zip Code : 15320

NPWP PERUSAHAAN
Tax Registration Number : 31.358.241.3-411.000

KODE KBLI
ISIC Code : 41019

ADALAH ANGGOTA BIASA
is an Ordinary Member

KABUPATEN/KOTA
District/Municipality : KOTA TANGERANG SELATAN

Provinsi
Province : BANTEN

Dewan Pengurus KADIN Kabupaten/Kota
Board of Directors, KADIN Regency/City

Moch Fauji Siregar
Ketua

Dewan Pengurus KADIN Provinsi
Board of Directors, KADIN Province

H. Mochamad Azzari Jayabaya
Ketua Umum

Dewan Pengurus KADIN Indonesia
Board of Directors, KADIN Indonesia

M. Arsjad Rasjid P.M
Ketua Umum



PINDAI QR
untuk
otentifikasi

CERTIFICATE KADIN (KAMAR DAGANG & INDUSTRI)

CERTIFICATE PERUSAHAAN

KAMAR DAGANG DAN INDUSTRI
Chamber of Commerce and Industry



KARTU TANDA ANGGOTA BIASA
Certificate of Ordinary Member

Nomor Registrasi Nasional : 240504-073205211
National Registered Number

Nomor Anggota : 20608-23073205211
Membership Number

Berlaku Hingga : 2025-05-04
Valid Until



NAMA PERUSAHAAN : CV MUARA INTI DUHA
Name of Company

KATEGORI USAHA : Aktivitas Jasa Lainnya
Business Category

PEMIMPIN PERUSAHAAN : Riman B. Sidik
Person in Charge

JABATAN : Direktur
Position

ALAMAT PERUSAHAAN : Jl. H. Sakim No. 99, kp Jombang
Company's Address

KODE POS : 15320
Zip Code

KUALIFIKASI PERUSAHAAN : Usaha Kecil
Company's Qualification

NPWP PERUSAHAAN : 31.358.241.3-411.000
Tax Registration Number

NOMOR INDUK BERUSAHA : 9120303712841
Business Permit Number

KODE KBLI : 41019
ISIC Code

ADALAH ANGGOTA BIASA
is an Ordinary Member

KABUPATEN/KOTA : KOTA TANGERANG SELATAN
District/Municipality

Provinsi : BANTEN
Province

Dewan Pengurus KADIN Kabupaten/Kota
Board of Directors, KADIN Regency/City



Hence Benyamin
Ketua

Dewan Pengurus KADIN Provinsi
Board of Directors, KADIN Province



H. Mochamad Azzari Jayabaya
Ketua Umum

Dewan Pengurus KADIN Indonesia
Board of Directors, KADIN Indonesia



M. Arsjad Rasjid P.M
Ketua Umum



PINDAI QR
untuk
otentifikasi

CERTIFICATE KADIN (KAMAR DAGANG & INDUSTRI)

CERTIFICATE PERUSAHAAN



GAPEKNAS
KARTU TANDA ANGGOTA

No. : 02/36/3674/GAPEKNAS/06123

Nama Badan Usaha : CV MUARA INTI DUHA

Alamat : JL H SAKIM NO 99, KP JOMBANG, Kelurahan Lengkong Gudang Timur

Kabupaten/Kota : Kota Tangerang Selatan

Provinsi : Banten

Kode Pos : 15320

Nomor Telepon : 081280045342

Email : muarainti@gmail.com

Penanggung Jawab : RIMAN B. SIDIK

NPWP : 313582413411000

Kualifikasi : KECIL

Dikeluarkan Oleh:
Dewan Pimpinan Pusat GAPEKNAS



Ricky Conrad Siahaan, ST
Ketua Umum

R. Bima Bhakti Nusantara, SH., Mh
Sekretaris Jendral

Disahkan Tanggal 21 - Mei - 2025



Kartu Tanda Anggota ini berlaku sampai dengan Tgl. 20 Bulan Mei Tahun 2026

KARTU ANGGOTA GAPEKNAS

CV. MUARA INTI DUHA

CONTRACTOR, LANDSCAPE & MAINTENANCE

2025

FOTO KEGIATAN PERAWATAN ALAM SUTERA



PERAPIHAN TAMAN



PERAPIHAN TAMAN



PERAWATAN AREA



PENYIRAMAN TANAMAN



PEMANGKASAN RUMPUT



PENYAPUAN LOKASI

FOTO KEGIATAN PERAWATAN ALAM SUTERA



PENGANGKUTAN SAMPAH



PENYAPUAN JALAN



PEMBERSIHAN JALAN



PENYIRAMAN RUMPUT



PENYIRAMAN TANAMAN



PENYIRAMAN POHON

FOTO KEGIATAN PERAWATAN BSD CITY



PENEBANGAN POHON



PERAPIHAN AREA KOMERSIL



PERAPIHAN AREA KOMERSIL



PEMANGKASAN SEMAK



PENDANGIRAN



PENYIANGAN

FOTO PEKERJAAN PRODUCT CITRA RAYA



FOTO PEKERJAAN PRODUCT CITRA RAYA



PEKERJAAN
RUMAH CONTOH



CITRA RAYA
It's Our Green Community



FOTO PEKERJAAN PRODUCT HUSMANT



BREAFIG TENAGA KERJA



PERAPIHAN AREA KOMERSIL



PERAPIHAN AREA KOMERSIL



PERAPIHAN AREA KOMERSIL



HARDSCAPE



TAMAN

FOTO PEKERJAAN PRODUCT TOL CIBITUNG



FOTO PEKERJAAN DINAS LINGKUNGAN HIDUP



FOTO TENAGA KERJA



TENAGA KERJA CITRA RAYA



TENAGA KERJA ALAM SUTERA

FOTO TENAGA KERJA



TENAGA KERJA BSD CITY



TENAGA KERJA ALAM SUTERA

ASET PERUSAHAAN



ASET PERUSAHAAN



AREA PEMBIBITAN PERUSAHAAN



AREA PEMBIBITAN PERUSAHAAN



CV. MUARA INTI DUHA

CONTRACTOR, LANDSCAPE & MAINTENANCE
2025

KLIENT PERUSAHAAN

